



Asunto: COMPETICIÓN TERRITORIAL DE TIRO CON ARCO EN AIRE LIBRE

Fecha: 04/05/2015

FECHA Y LUGAR DE CELEBRACIÓN

La Competición Territorial de Tiro con Arco en Aire Libre se celebrará en las instalaciones del complejo deportivo de la Torrecilla, en el campo de fútbol "Mundial 82", el próximo domingo día 14 de Junio de 2015 (plano de situación adjunto).

Coordenadas del aparcamiento: **37°38'37.3"N 1°43'56.3"W**

INSCRIPCIONES

Podrán solicitar su inscripción todos los arqueros que se encuentren en posesión de la Licencia Nacional o Licencia Regional en vigor. La Licencia deberá presentarse en el momento de hacer la revisión de material.

El plazo de inscripción quedará abierto a la recepción de esta circular, cerrándose el próximo día 11 de Junio de 2015 a las 24:00 horas.

La petición de inscripción se solicitará vía e-mail a:

arcolorca@gmail.com

Persona de contacto: Francisco Parra 609913980

Se tendrán en cuenta las inscripciones por riguroso orden de llegada.

IMPORTANTE: Una inscripción incompleta puede ocasionar la anulación de la inscripción. En el momento de la inscripción deben indicarse obligatoria y correctamente los siguientes datos:

- **Nombre completo del deportista**
- **Número de licencia**
- **División y categoría en la que se compite**
- **Club al que pertenece**

El precio de la inscripción para los arqueros junior, sénior y veteranos que se inscriban en la competición, será de **10 Euros**. El pago se realizará en la revisión de material.

UNIFORMIDAD

Se aplicará lo establecido en la Normativa RFETA y reglamento W.A..

CATEGORÍA Y DIVISIONES

La Competición será para todas las Categorías y Divisiones admitidas por RFETA.

HORARIOS DEL CAMPEONATO:

08:00 a 08:15 horas. Concentración de arqueros.

08:15 a 08:45 horas. Tiradas de calentamiento y Revisión de material.

08:45 a 10:15 horas. Primera serie.

10:15 a 10:30 horas. Descanso.

10:30 a 12:00 horas. Segunda serie.

12:00 horas. Final segunda serie y eliminatorias.



FORMATO DE COMPETICIÓN.

El Campeonato Territorial de Tiro con Arco en Aire Libre será mixto y se desarrollará de la siguiente manera:

- Tras las rondas de clasificación se confeccionará un ranking.
- Atendiendo al ranking se celebrarán las eliminatorias.
- Para existir eliminatorias deben haber inscritos un mínimo de tres (3) arqueros por división. En este caso el segundo y tercer clasificado disputarán el pase a la final con el primer clasificado. En caso de solo estar inscritos dos arqueros no habrá series eliminatorias.
- El puesto de comienzo de las eliminatorias será en semifinales, a las que accederán los cuatro primeros clasificados (siempre que haya cuatro o más arqueros).
- Para todas las divisiones excepto Arco Compuesto. Los enfrentamientos serán a 5 SET de 3 flechas cada uno. El tiro será simultáneo excepto la final para 1º y 2º que será a tiro alterno con 20 segundos por flecha. Estos enfrentamientos se realizarán a la distancia más corta.
- Cada SET será independiente y otorgará 2 puntos al arquero ganador ó 1 punto a cada arquero si empatan en el tanteo. Al arquero perdedor se le otorgará 0 puntos.
- Ganará la eliminatoria y terminará el enfrentamiento, aunque no se haya realizado el total del número de SET, el arquero que llegue primero a 6 puntos.
- Si después de disputar los 5 SET, los arqueros estuviesen empatados a 5 puntos, se tirará el desempate.
- Para Arco Compuesto. Los enfrentamientos serán a 5 tandas de 3 flechas cada uno con el tanteo acumulativo. El tiro será simultáneo excepto la final para 1º y 2º que será a tiro alterno con 20 segundos por flecha.
- Para Arco Recurvo y Arco Compuesto. El tiempo de tiro para cada turno será de 2 minutos excepto la final para 1º y 2º que será a tiro alterno con 20 segundos por flecha.
- El desempate se realizará con el lanzamiento de una única flecha. El tiempo para tirar la flecha de desempate será de 20 segundos por arquero repitiendo el último turno de tiro. Ganará el arquero que mayor puntuación consiga. Si las distancias al centro de las dianas fuese la misma puntuación se repetirá el desempate sucesivamente hasta que se proclame un ganador.

EXTENSIÓN DEL REGLAMENTO.

Cualquier cuestión no contemplada en esta normativa será resuelta por la Comisión de Competición de la FTARM y posteriormente trasladada a la Asamblea para su ratificación, si ello procediese.

NOTA. Queda terminantemente prohibido fumar.

CAMBIOS SOBRE EL HORARIO PREVISTO.

La organización se reserva el derecho de modificación del horario, notificándose con anterioridad a los participantes.



PLANO DE SITUACION

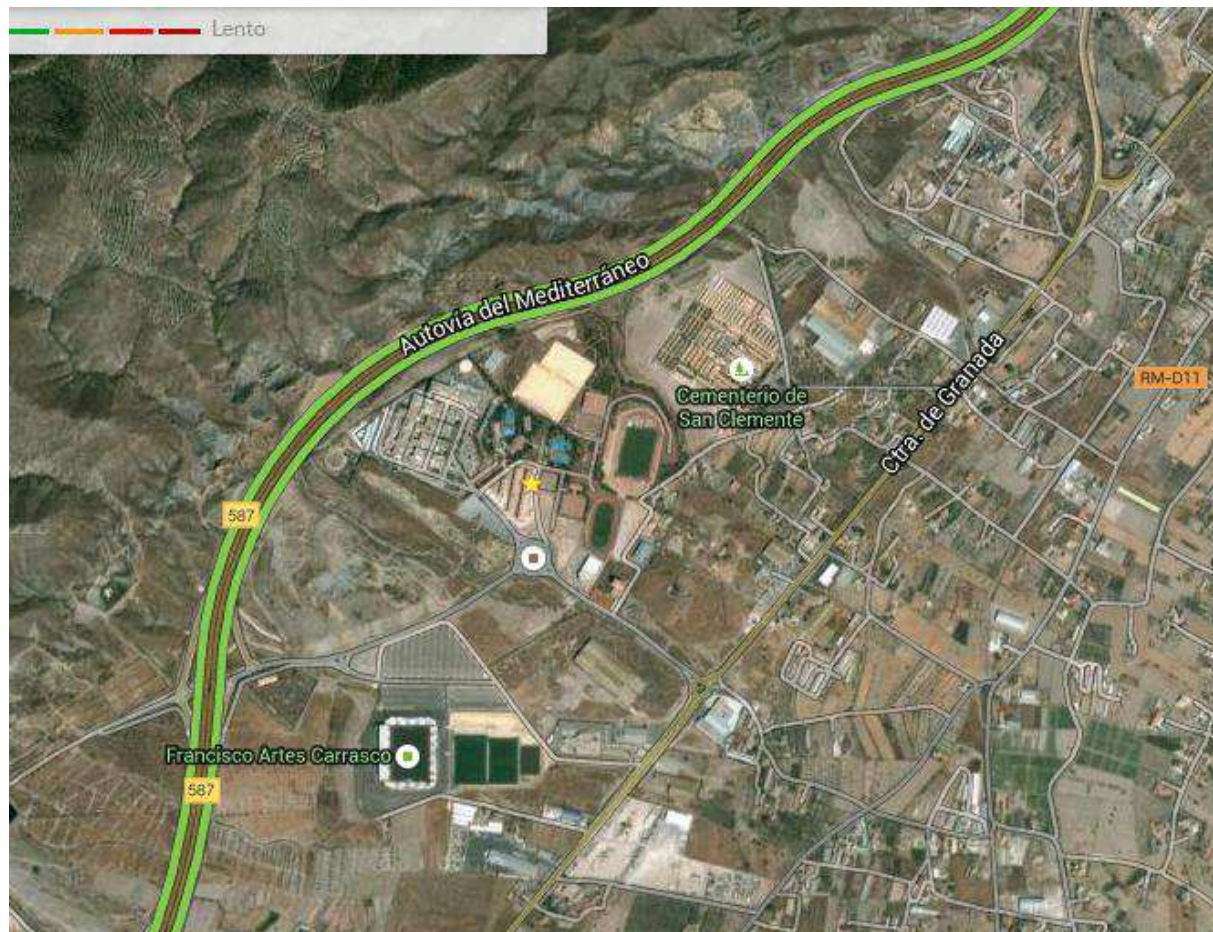

<https://www.google.es/maps/@37.6401452,-1.7321755,15z/data=!5m1!1e1>

Orientaciones de la organización para el acceso a las instalaciones:

Desde Murcia. Dejaréis la autovía del Mediterráneo en la segunda salida después del túnel de Lorca, la salida es la del Hospital Rafael Méndez, llegaréis a una rotonda donde debéis salir en la segunda salida, y bajar al parking. Deciros que hay un radar de tramo en la zona del túnel y que el límite está a 80 Km/h y es durante todo el túnel, cuidado porque denuncian a mucha gente.

Desde Almería. Dejaréis la autovía del Mediterráneo en la salida del Hospital Rafael Méndez. Llegaréis a una rotonda donde debéis salir en la segunda salida y bajar al parking.

Ceutí, a 04 de Junio de 2015.

El Secretario de la FTARM

Diego Paterna González