



**Asunto: 6ª COMPETICIÓN DE LIGA REGIONAL EN AIRE LIBRE**

**Fecha: 24/09/2015**

## **FECHA Y LUGAR DE CELEBRACIÓN**

La 6ª Competición de Liga Regional en Aire Libre se celebrará en las instalaciones del campo de fútbol "Mundial 82", sito en el Complejo Polideportivo de La Torrecilla junto a Hospital "Rafael Méndez" de Lorca (se adjunta croquis de acceso), el próximo Domingo 4 de Octubre de 2015.

## **INSCRIPCIONES**

Podrán solicitar su inscripción todos los arqueros que se encuentren en posesión de la Licencia Nacional o Licencia Regional en vigor. La Licencia deberá presentarse en el momento de hacer la revisión de material.

El plazo de inscripción quedará abierto a la recepción de esta circular, cerrándose el Jueves 1 de Octubre de 2015 a las 23:00 horas.

La petición de inscripción se solicitará vía e-mail o por teléfono a:

[arcolorca@gmail.com](mailto:arcolorca@gmail.com)

Personas de contacto:

- Francisco Parra, 609 913 980
- Antonio María Cárceles, 680 270 051 (tardes)

Se tendrán en cuenta las inscripciones por riguroso orden de llegada.

**IMPORTANTE: Una inscripción incompleta puede ocasionar la anulación de la inscripción. En el momento de la inscripción deben obligatoriamente indicarse correctamente los siguientes datos:**

- **Nombre completo del deportista**
- **Número de licencia**
- **División y categoría en la que se compite**
- **Club al que pertenece**

El precio de la inscripción para los arqueros junior, sénior y veteranos que se inscriban en la competición será de **10 euros**, el resto de participantes estarán exentos de pago. El pago se realizará en la revisión de material.

**Nota del club organizador:**

- Si los zurdos/as, nos lo señalan, lo tendremos previamente en cuenta para su comodidad en la línea de tiro.

## **UNIFORMIDAD**

Se aplicará lo establecido en la Normativa RFETA 1401.



**Asunto: 6ª COMPETICIÓN DE LIGA REGIONAL EN AIRE LIBRE**

Fecha: 24/09/2015

### **CATEGORÍA Y DIVISIONES**

Las tiradas de la Liga Regional serán para todas las Categorías y Divisiones admitidas por RFETA.

### **HORARIOS DEL CAMPEONATO:**

08:00 a 08:30 horas. Concentración de arqueros.

08:30 a 09:00 horas. Tiradas de calentamiento y revisión de material.

09:00 a 10:45 horas. Primera serie.

10:45 a 11:15 horas. Descanso.

11:00 a 13:00 horas. Segunda serie.

- Al término de la competición se hará entrega de las medallas correspondientes al torneo de Tiro con Arco enmarcado en los "**XXXVII JUEGOS DEPORTIVOS DEL GUADALENTÍN**".

### **CAMBIOS SOBRE EL HORARIO PREVISTO.**

La organización se reserva el derecho de modificación del horario, notificándose con anterioridad a los participantes.

Murcia, a 24 de Septiembre de 2015.

El Secretario de la FTARM

Diego Paterna González



**ACCESO AL CAMPO DE FUTBOL “MUNDIAL 82” DEL COMPLEJO DEPORTIVO DE LA TORRECILLA**

Autovía que proviene desde MURCIA (pasado el túnel) tomar desvío Hospital “Rafael Méndez”.

SE ENCUENTRA AL SUR DE LORCA

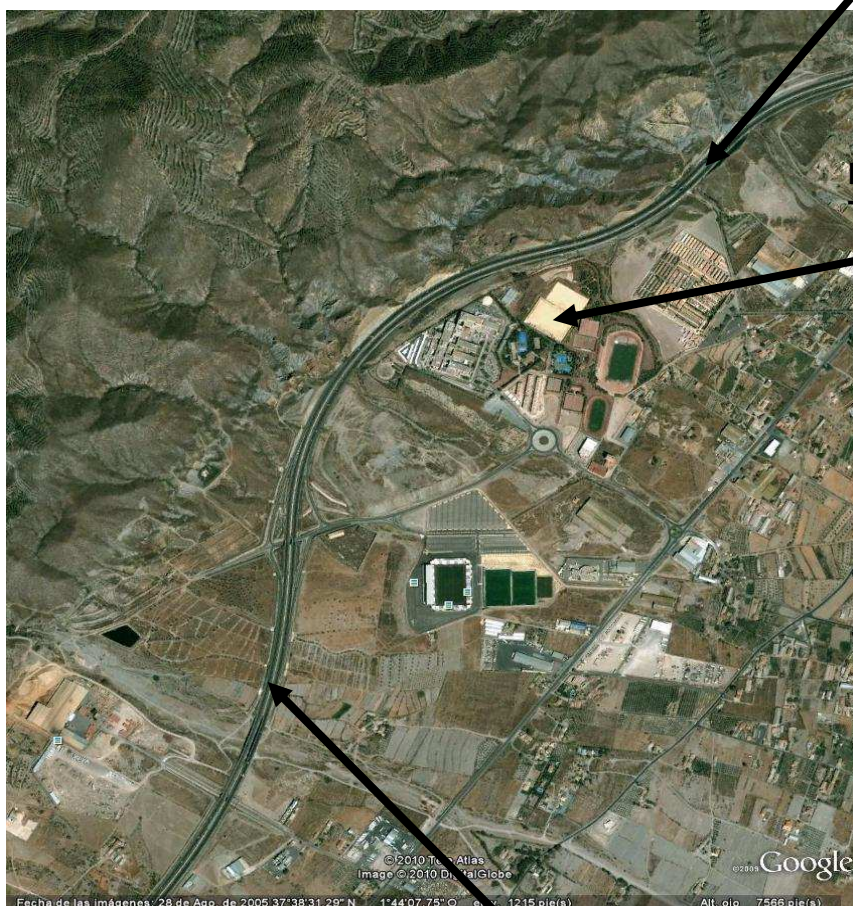

Lugar de celebración del  
Trofeo (ahora es de césped).

Autovía que proviene de Almería y Granada (tomar desvío Hospital “Rafael Méndez”)